OMODA | JAECOO



JAECOO 5

ESSENCE

GUÍA RÁPIDA DE USO

JAECOO 5 ESSENCE

PANTALLA INICIAL

La pantalla es táctil y de fácil acceso al encender el vehículo, en ella encontrarás todas las opciones de configuración, Android Auto / Apple CarPlay, reproducción de música y video, teléfono y presión de neumáticos (TPMS indirecto).

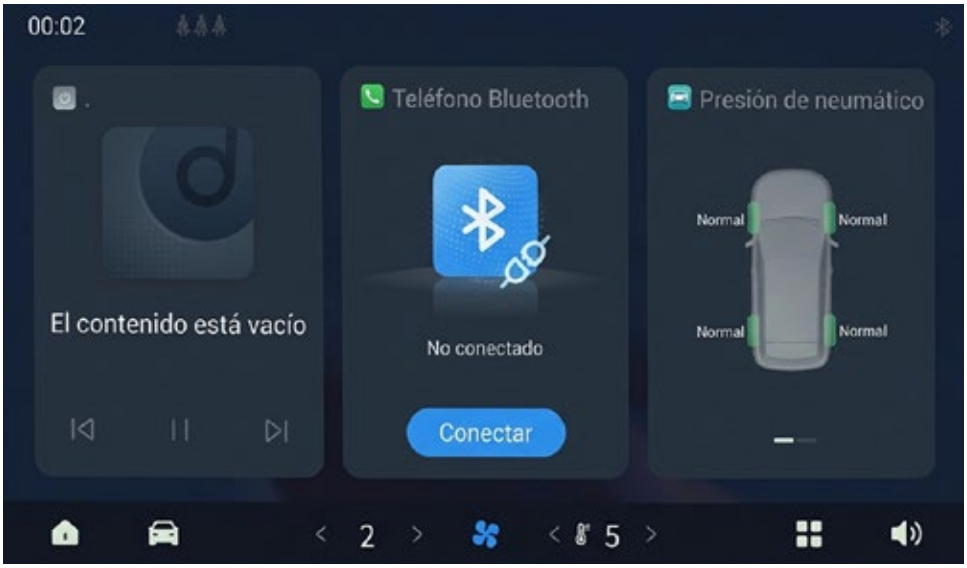

PRESIÓN DE NEUMÁTICOS RECOMENDADA

Para garantizar el confort en el manejo, la durabilidad de los neumáticos y un consumo óptimo de combustible, se recomienda mantener las siguientes presiones en frío:

- Presión Estándar (Recomendada): **38 PSI** en las **4 ruedas.**
- Llanta de Repuesto Temporal: **61 PSI.**

¿Dónde verificar esta información?

Puedes consultar siempre los valores exactos para tu vehículo en el sticker informativo ubicado en el marco de la puerta del conductor.

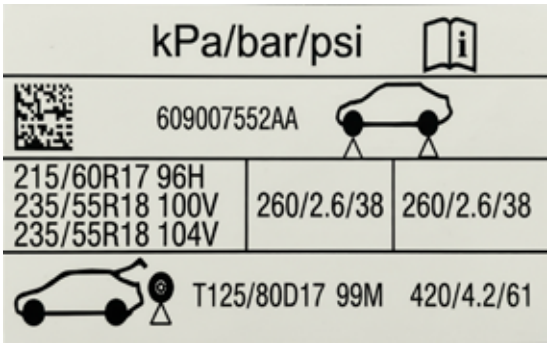

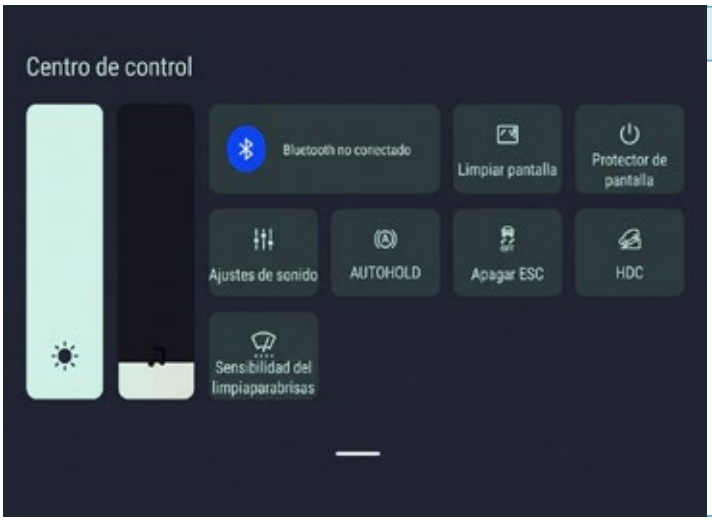

ACCESOS RÁPIDOS

Desliza hacia abajo desde arriba de la pantalla inicial para abrir el Centro de Control. Ahí podrás activar o desactivar opciones como:

Auto-Hold: mantiene los frenos aplicados automáticamente al detenerte por completo para descansar el pie sin que el auto avance; se libera solo al acelerar.

HDC (Control de Descenso en Pendiente)

CONTROL RÁPIDO

Toca el ícono del auto en la barra inferior para ingresar a **Centro del Vehículo → Control Rápido**.

Ahí podrás activar o desactivar la apertura del vehículo por proximidad y retraso de faros delanteros (**"follow me home"**, función que mantiene las luces encendidas unos segundos después de bajarte y cerrar tu vehículo, para iluminar tu camino en la oscuridad).

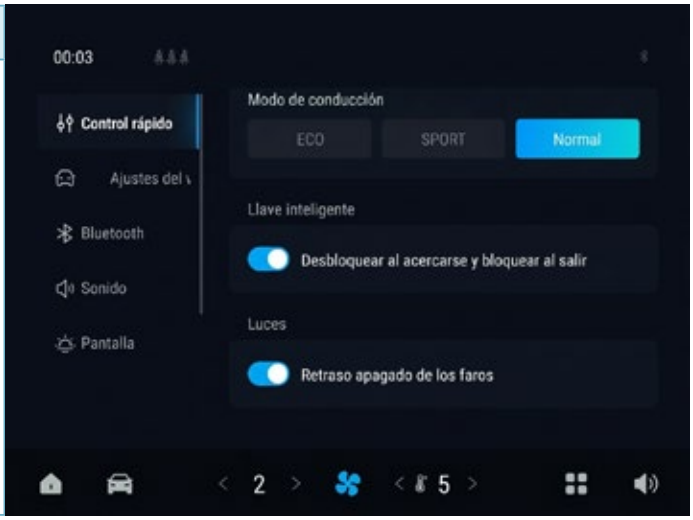

CONFIGURACIÓN DE HORA

Te permite cambiar la zona horaria.

Ubicación: **1.** Configuraciones locales **2.** Sistema



CONFIGURACIÓN DE PANTALLA

Sección nos permite modificar fondo de pantalla, color de fondo oscuro o claro, nivel de brillo de pantallas, y función de limpieza de pantalla para bloquear la pantalla para limpiarla y desactivarlo haciendo clic 5 segundos.

Ubicación: **1.** Configuraciones locales **2.** Pantalla

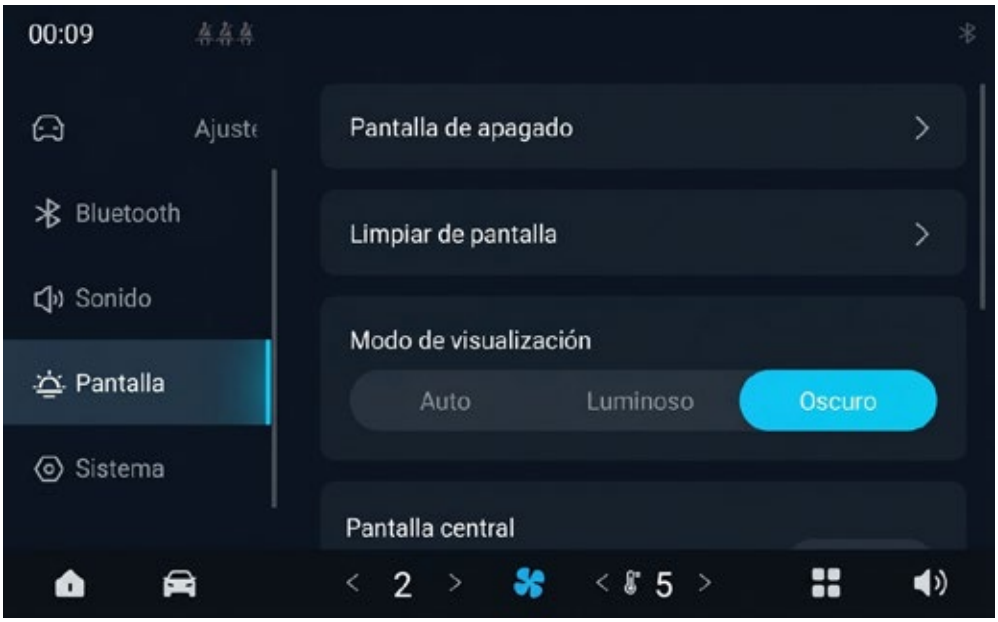

CONFIGURACIÓN DE SONIDO

Personaliza el nivel de volumen general.

Ubicación: **1.** Configuraciones locales **2.** Sonido



Ecualizador y Balance de sonido





NOTA	En Balance y Atenuador, desliza el punto azul a cualquier zona de la cabina para intensificar el sonido alrededor de esa zona.	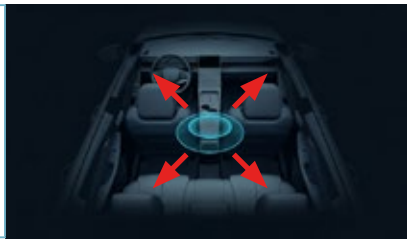

VINCULACIÓN DE ANDROID AUTO / APPLE CARPLAY

Vincula tu celular al auto para una experiencia más interactiva, para contestar llamadas, mensajes y reproducir tu música.

OPCIÓN 1

Paso 1:
En la **pantalla del vehículo** ingresa a: **1.** Configuraciones Locales **2.** Bluetooth

Paso 2:
Activa el “Bluetooth” y ubica el “Nombre de Bluetooth”

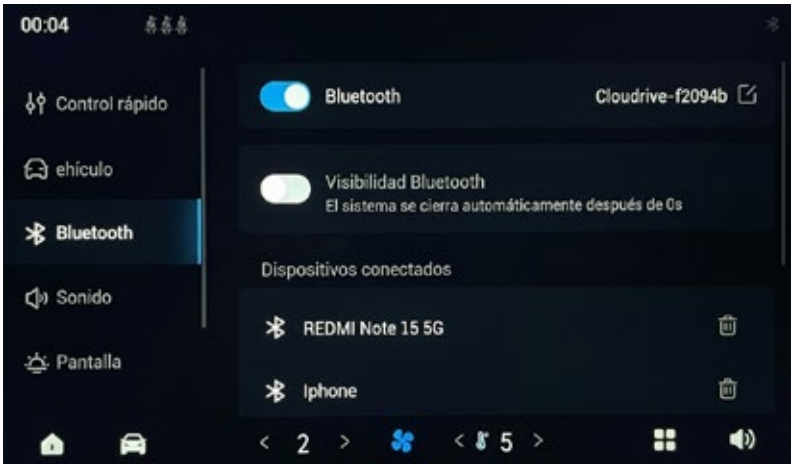

Paso 3:
Activa el **bluetooth en tu celular** y ubica el nombre de **bluetooth del vehículo** , haz clic en él para vincular ambos dispositivos.

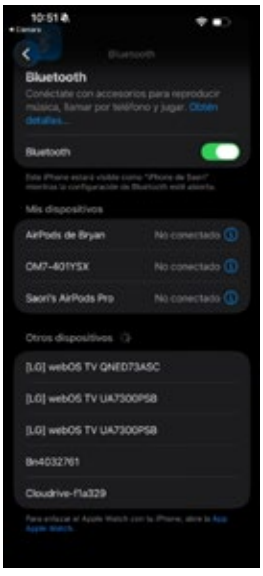



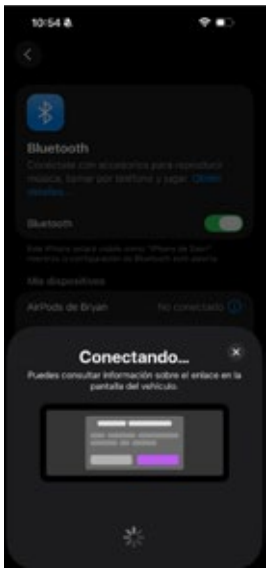



AJUSTE DE VOLANTE

Personaliza la distancia del volante para mayor comodidad.



Paso 1
Ubica la palanca en la parte inferior izquierda del volante.



Paso 2
Despliega la palanca hacia abajo para desbloquear el volante.



Paso 3
Mueve el volante en la posición de tu preferencia. Puedes moverlo en las direcciones especificadas.

FUNCIONES RÁPIDAS - CONTROL DE VOLANTE



En el volante conseguimos opciones de control rápidas, como regular volumen, cambiar siguiente o atrás canción/ emisora de radio. Regular velocidad crucero, regular velocidad límite.



CONTROL EN VOLANTE DERECHO

1. Cambiar visualización de información*
2. Navegador de opciones
3. Subir / Bajar volumen
4. Seleccionar

CONTROL EN VOLANTE IZQUIERDO

1. Activar Control Crucero
2. Subir o bajar velocidad
3. Activar Límite de velocidad
4. Acceso rápido personalizado.
(Presiona 4 segundos para configurar)



Acceso rápido personalizado puede configurarse en configuración → vehículo → Personalización de los botones del volante.





PALANCA IZQUIERDA

1. Ajustar limpiaparabrisas delantero
2. Ajustar limpiaparabrisas trasero
3. Al mover la palanca hacia arriba y abajo se activan las direccionales
4. Al presionar el botón por unos segundos se acciona el líquido limpiaparabrisas.
5. Al mover la palanca hacia adelante se activan las luces altas

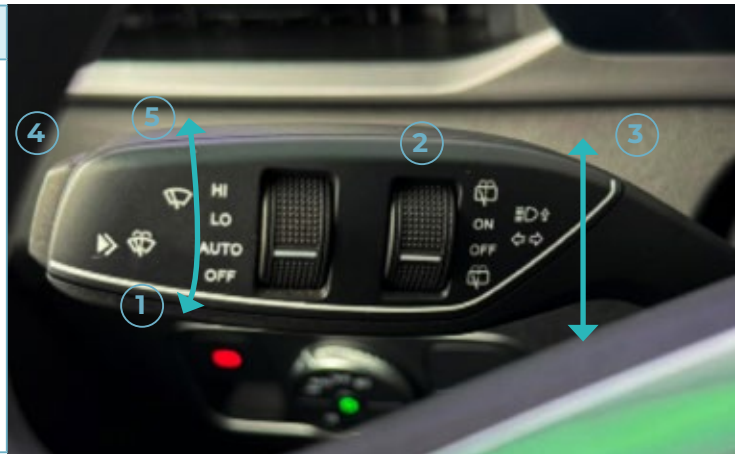



PALANCA DERECHA

1. R / N / D: Desplaza la palanca para Reversa, Neutro o Conducción (Drive).
2. P (Parking): Asegura el vehículo al estacionar.

CONSOLA CENTRAL

Esta versión cuenta con botones físicos en la parte inferior de la pantalla de entretenimiento para un control más rápido del aire acondicionado, modos de manejo, luces intermitentes y bloquear puertas del vehículo.



NOTA	**MODOS DE MANEJO** **Modo Eco:** Optimiza la respuesta del motor para maximizar el ahorro de combustible y la eficiencia energética. **Modo Deportivo (Sport):** Mejora la respuesta del acelerador y el rendimiento dinámico para una conducción más ágil. **Modo Normal (Standard):** Balancea la potencia y el consumo de combustible; ideal para el uso diario y todo tipo de carreteras. *También puedes cambiar el modo de manejo en Configuración → Control rápido → Modos de manejo

FUNCIONES RÁPIDAS



IZQUIERDA INFERIOR DEL VOLANTE
1. Selector de luces exteriores: Permite alternar manualmente entre luces de posición, modo automático (AUTO), luces bajas y apagado. **2.** Encender faros neblineros **3.** Freno de mano electrónico

AIRE ACONDICIONADO

Acceso rápido en pantalla central. Deslizar hacia arriba para visualizar configuración completa de aire acondicionado.

AIRE ACONDICIONADO
1. Regula intensidad del ventilador **2.** Salida de aire superior e inferior **3.** Recirculación de Aire **4.** Encendido y apagado de aire **5.** Enciende el compresor para enfriar **6.** Desempañar parabrisas delantero **7.** Desempañar parabrisas trasero **8.** Bajar y subir temperatura



PANEL DE INSTRUMENTOS

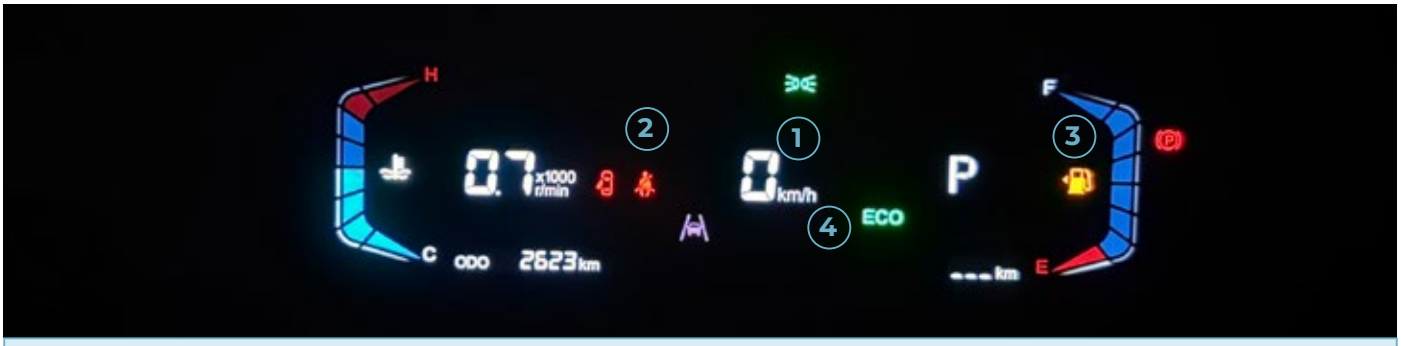

PANEL DE INSTRUMENTOS	
1. Velocímetro digital: Muestra la velocidad actual de conducción en km/h. **2.** Indicador cinturones de seguridad: notifica cuales no están siendo utilizados.	**3.** Indicador de nivel de gasolina y autonomía de combustible. **4.** Panel de mensajes.

ACCESOS RÁPIDOS (APOYA BRAZO CONDUCTOR)

Botones en reposabrazos izquierdo de piloto para control de retrovisores y ajuste de ventanas.



ESPEJOS RETROVISORES
1. Con el selector, seleccionar espejo izquierdo o derecha **2.** Personalizar dirección del espejo seleccionado

VENTANAS
Selecciona la ventana y presiona o levanta el botón **1.** Ventana del conductor **2.** Ventana copiloto **3.** Ventana 2da fila izquierda **4.** Ventana 2da fila derecha **5.** Bloqueo de seguridad de lunas traseras

OMODA | JAECOO

https://www.omodajaecoo.pe

/OmodaJaecoo-Peru

@omodajaecooperu

@omodajaecoo.peru

@omodajaecoo.peru